

秋の文化イベントスタンプラリー

KOBE



情報

臨時号

9/1^{TUE} ▶ 12/5^{SAT}

神戸アートウォーク2015



こうべのぶんかにふれるたび

Let's enjoy ourselves together.

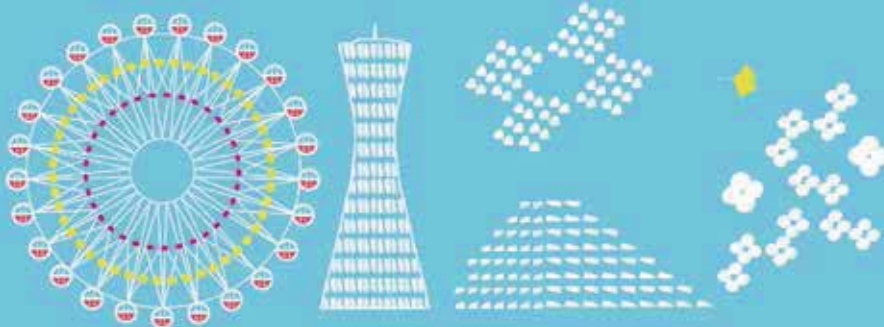
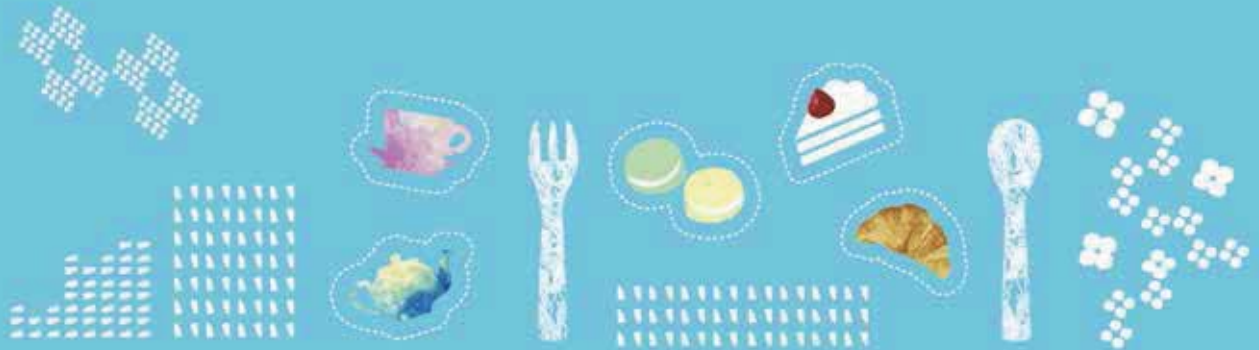

参加方法は中ページをご覧ください

芸術文化で神戸をもっと元気に!

兵庫県芸術文化協会

☎078-321-2002

第21回 兵庫ふれあい美術展

11/12(木)~15(日) 10:00~17:00(最終日は~15:00)

新たな美の創造と世代や分野を超えた人々の交流の場として美術の創作活動に親しむ人々を対象に公募した作品を展示。



作品募集◆対象=県内在住・在勤の15歳以上の人◆作品=日本画、洋画、彫刻、工芸、書、写真(出品無料)◆締め切り=10/2(金)必着

所原田の森ギャラリー本館(神戸市灘区原田通3-8-30) 9 無料

新進音楽家演奏会 11/29(日) 13:00開演

クラシックの音楽活動を行う新進音楽家の演奏会。

出演者募集◆対象=県内出身・在住・在勤・在学で17歳以上45歳未満の新進音楽家(クラシック)◆部門=声楽または器楽演奏による独唱、独奏、アンサンブル等◆出演時間=1組15分程度◆参加費=1組10,000円(入場券50枚を進呈)◆締め切り=10/14(水)必着

所兵庫県民会館 けんみんホール(神戸市中央区下山手通4-16-3) 17

¥一般1,000円、高中小・60歳以上無料

申し込み・問い合わせ (公財)兵庫県芸術文化協会 文化振興部 〒650-0011 神戸市中央区下山手通4-16-3 ☎078-321-2002 FAX078-321-2139 **スタンプ** 各会場受付

未来へ伝えたい、匠の技と心

11

(公財)竹中大道具館

☎078-242-0216

中村好文×横山浩司・奥田彦彦・金澤知之 建築家×家具職人 コラボレーション展

9/19(土)~10/25(日)

住宅用の家具を数多くデザインしてきた建築家・中村好文と、その家具を製作し、彼自身「自分の右腕」と呼ぶ3人の家具職人のコラボレーション展。



葉山の家

近代建築 ものづくりの挑戦

10/31(土)~12/27(日)

幕末における西洋建築への取り組みから戦前の鉄筋コンクリート技術まで、建設会社所蔵の貴重な資料を中心に、さまざまな逸話と映像を紹介。11/8(日)に講演会を開催(予定)。詳細はホームページにて



技術者と職人が記念撮影(三井本館解体工事現場、大正15年、三井文庫蔵)

いずれも¥一般500円、大高300円、

シニア200円、中学生以下無料

神戸市中央区熊内町7-5-1 **アクセス** 神戸市営地下鉄西神・山手線「新神戸」駅北から徒歩約3分、神戸市バス2・18系統「熊内6丁目」から徒歩約2分 **開館** 9:30~16:30(入館は16:00まで) **休館** 月曜(祝日の場合は翌平日) **スタンプ** 受付(要申し出)

「デザイン都市・神戸」のシンボル

13

デザイン・クリエイティブセンター神戸

☎078-325-2201

LIFE IS CREATIVE展

~高齢社会における、人生のつくり方。~

10/3(土)~25(日) 11:00~19:00

これまでの高齢社会を知り、これからの高齢社会を創造する国際展覧会。“終活”“メディア”“食”“防災”など、取り上げる社会課題ごとに「ラボ」を立ち上げ、“高齢社会+クリエイティブ”の発想で、来場者とともに、神戸だからできる「神戸モデル」のアクションプランを作る。



キッズカフェ(地域情報紙プロジェクト「omusubi」)

¥無料

神戸市中央区小野浜町1-4 **アクセス** 各線「三ノ宮・神戸三宮」駅から南へ徒歩約20分、神戸市営地下鉄海岸線「三宮・花時計前」駅から徒歩約10分、ポータルライナー「貿易センター」駅から徒歩約10分 **開館** 11:00~19:00 **休館** 月曜(祝休日の場合は翌日) **スタンプ** 1F 西エントランス

100のモノから時空を超えた世界旅行へ

15

神戸市立博物館

☎078-391-0035

特別展 大英博物館展

—100のモノが語る世界の歴史

9/20(日)~2016年1/11(月・祝)

人類の文化遺産の殿堂として約700万点におよぶ膨大なコレクションを収蔵する大英博物館(イギリス・ロンドン)。全所蔵部門から厳選された100作品を通して、世界の歴史をたどる。アフリカで作られた最初期の石器から、現代のクレジットカードまで、人類200万年の“歴史の断片”が一堂に会する。「ウルスタンダード」や「ルイス島のチエス駒」など教科書や映画でもおなじみの名品も来日。作者は何を考えた、どのような時代を生きた、何を信じていたのか。モノに秘められた物語を読み解きながら時空を超えた世界旅行を楽しもう。



「ウルスタンダード(戦争画)」紀元前2500年頃(イラク) ©The Trustees of the British Museum

¥一般1,500円

大高1,100円、中小600円

神戸市中央区京町24 **アクセス** 神戸市営地下鉄海岸線「旧居留地・大丸前」駅から徒歩約5分、各線「三ノ宮・神戸三宮」駅、「元町」駅から徒歩約10分 **開館** 9:30~17:30、土曜は~19:00(入館は閉館の30分前まで) **休館** 月曜(祝日の場合は翌平日)。ただし9/24、11/4、12/24、2016年1/4は開館、12/29~2016年1/1 **スタンプ** 学習室入口

人と文化が行き交うプラットホーム

22

神戸アートビレッジセンター

☎078-512-5500

若手芸術家・キュレーター支援企画

「1floor 2015」

10/31(土)~11/23(月・祝) 12:00~19:00

2008年より毎年開催している若手芸術家とキュレーターの支援企画。8回目となる今回は、川田知志 と山城優摩の2名の作家がギャラリーとコミュニティスペース 1roomを会場に展覧会を創り上げる。



山城優摩「mimic 1」2012年



川田知志「銭湯絵画-玉の湯-」2015年

NEW OPEN AREA vol.2

11/28(土)~12/13(日) 12:00~20:00

山内庸資(イラストレーター・平面作家)と兵庫大開小学校の5年生、6年生による協働展覧会。アートの面白さを体験してもらえるように、「自分の住む街を見る」ことをテーマに作品作り挑戦する。



「NEW OPEN AREA 兵庫大開小学校ver.」2014年

いずれも¥無料

神戸市兵庫区新開地5-3-14 **アクセス** 神戸高速「新開地」駅から徒歩約5分、JR「神戸」駅から徒歩約10分 **開館** 10:00~22:00 **休館** 火曜(祝日の場合は翌平日)、年末年始(12/28~2016年1/4)ほか **スタンプ** 受付

豊かな音の響きに魅了されよう

12

神戸国際会館こくさいホール

☎078-230-3300

デルフィニア音楽会 2015 in 神戸

11/8(日) 18:00開演

長編冒険ファンタジー小説「デルフィニア戦記」(茅田砂胡)の世界観をもとに生まれた楽曲をオーケストラ編成で演奏する。

〈第一部〉演奏、朗読〈第二部〉朗読劇、演奏
〈出演〉百々麻子、西田雅一ほか

¥S席6,500円、A席5,500円



石川さゆり コンサート2015

11/14(土) 13:00開演

「津軽海峡・冬景色」「天城越え」など数々の名曲をもつ石川さゆり。時に透きとおり、時に力強くこぶしの効いた歌声が堪能できる2年ぶりのコンサート。

¥全席指定 S席7,200円、A席5,700円

※いずれも未就学児童入場不可



石川さゆり

神戸市中央区御幸通8-1-6 **アクセス** 各線「三ノ宮・神戸三宮」駅から徒歩約5分、神戸市営地下鉄海岸線「三宮・花時計前」駅すぐ **スタンプ** ホール内エントランス、メインロワイエ

Bead Art Show -KOBÉ 2015- ☎078-331-0884

11/19(木)~21(土) 10:00~18:00 ※最終日は~17:00

ビーズアートに関するバザー・講習・展示のブースなど、ビーズアートの魅力に引き込まれる3日間。

所 **デザイン・クリエイティブセンター神戸** **¥無料**※ワークショップは有料

神戸市中央区小野浜町1-4 **アクセス** 各線「三ノ宮・神戸三宮」駅から徒歩約20分、ポートライナー「貿易センター」駅から徒歩約10分 **スタンプ** インフォメーション



KOBÉとんぼ玉ミュージアム ☎078-393-8500

開館10周年記念展
ランプワークの現在
~2016年1/4(月)

ランプワーク部門 ※~10/5(月)

細工、コアガラス、マーブル、ペーパーウエイトなどを展示。

とんぼ玉部門 ※10/10(土)~2016年1/4(月)

とんぼ玉、ペンダントトップを展示。



岩崎智子「プレーメンの音楽隊」

第10回 **ジャパンランプワーク**
ソサエティ公募展
とんぼ玉部門

10/31(土)~11/30(月)

¥一般400円、中小200円

神戸市中央区京町79 **アクセス** 各線「三ノ宮・神戸三宮」駅、「元町」駅から徒歩約8分
開館 10:00~19:00(入館は18:45まで) 休館 年末年始 **スタンプ** 作品展示室内



神戸ジャズストリート

☎080-3864-2011

10/10(土)・11(日) 12:00~17:00
パレードは両日11:00開始(阪急神戸三宮北側より)

パレードを開始の合図に、神戸がジャズであふれる2日間。ライブハウスやホテル、講堂、教会など、10会場をはしごして、日本各地や世界各国から集まった総勢150人のミュージシャンの演奏を、心ゆくまで楽しもう。



所 **三宮・北野町・トアロード** 境界 ※10会場

¥一日券4,500(4,000)円、両日券8,500(7,500)円

スタンプ 当日チケット販売会場受付

コロケ
クリスマスディナーショー
2015.12.17(木)
ディナー/7:00pm~ ショー/8:15pm~
会場/10階 サ・ホールルーム
おひとり様 **¥35,000**
(お料理、お飲み物、サービス料、税金込)
チケットのお求めは
イベント係 ☎0120-75-4160
ANAクラウンプラザホテル神戸
Tel 078-291-1121 www.anacrownplaza-kobe.jp

シーサイドホテル 舞子ビラ神戸
Halloween Dance Party
ハロウィンダンスパーティー 2015.10.28(木)

■昼の部 12:00~15:30 ランチ 12:40~13:40 ■夜の部 17:30~21:00 ディナー 18:10~19:10
ランチ・ディナーともにコース料理、フリードリンクとなります。

2015.9.1(火) 11:00~ ご予約受付開始 各回定員160名様

舞踏会倶楽部会員 7,000円 ※男性ダンスパートナーが待機しております。女性同士でもお気軽にご参加ください。
一般 7,500円 ※先着順です。定員になり次第、締め切らせていただきます。

ご予約・お問い合わせ ☎078-708-8888 イベント予約 10:00~18:00

シーサイドホテル 舞子ビラ神戸 〒655-0047 神戸市垂水区東舞子町18-11 <http://www.maikovilla.co.jp>

ポートピアクリスマス2015 ディナーショー

 12/16 WED 石丸 幹二 ¥34,000	 12/17 THU 鈴木 雅之 ¥40,000	 12/18 FRI 高橋 真梨子 ¥42,000
--	--	---

■会場/南館1F 大輪田の間(全席禁煙・相席なし)
■時間/ディナー 18:30 ショー 20:00(受付開始18:00)
※いずれもお料理、お飲みもの、税・サービス料込

ポートピアホテル
Tel.078-302-1117 イベント係

神戸ベイシェラトン ホテル&タワーズ
100%天然温泉 源泉掛け流し
神戸六甲温泉「濱泉」
はまいずみ
ホテル内の天然温泉を満喫

【営業時間】 宿泊者 6:00~24:00 日帰り 12:30~21:00(最終20:00受付)
※10:30~12:30は清掃作業に伴いご利用いただけません。
また毎週火曜9:30~16:30は定期メンテナンスのためご利用いただけません。

【料金】 大人 2,800円、3~6歳 500円、7~12歳 1,200円
※東灘区在住の方、レストランまたはバーにてお1人様2,000円以上ご利用の方、シェラトン・アイランドクラブ会員の方は特別料金1,500円(大人)でご利用いただけます。

神戸市東灘区向洋町中2-13 Tel:078-857-7000(代表) 神戸ベイシェラトン ホテル&タワーズ www.sheraton-kobe.co.jp

Anniversary Plan 2016年 3月31日(木)まで

レストランの個室でお祝いプラン
還暦のお祝い、ご退職、お宮参り、お誕生日など、ご家族でのお食事やご友人同士の集いにもお気軽にご利用いただけます。

■対象レストラン/「レストラン エメラルド」、中国料理「桃花林」和食堂「山里」、鉄板焼「ざんか」

■料金 お一人様 ¥10,000~ ※「レストラン エメラルド」、「ざんか」は¥13,000~ ※お料理、フリードリンク(2時間)、薬料、税・サービス料が含まれております。※詳しくはホームページへ。

ホテルオークラ 神戸 ■ご予約・お問い合わせ
<http://www.kobe.hotelokura.co.jp> TEL.078-333-0111(代表)

ソラシド エア
お得に沖縄・石垣へ。

神戸 - 沖縄(那覇) 1日3往復 6便
石垣 - 沖縄(那覇) 1日2往復 4便
2015年7月20日現在

バーゲンシリーズ好評発売中!
詳しくはホームページへ!!
www.solaseedair.jp

Solaseed Air

神戸から全国各地に運航中!

スカイマークは神戸から全国各地へ空の旅が可能です。
大変お買い得な各種割引運賃をご用意し
皆様のご搭乗をお待ちしております。

予約センター(全国共通) 9:00~19:30 年中無休
Tel.0570-039-283 www.skymark.jp

就航路線は、2015年9月1日~10月24日の情報です。

大切にしたい、心を奏でる時間

(公財)神戸市演奏協会

☎078-361-7241

神戸市室内合奏団 定期演奏会

奏 10/17(土) 14:00開演 所 神戸文化ホール 中ホール 21

奏 12/5(土) 14:00開演 所 神戸新聞松方ホール 20

いずれも ¥ 一般3,000(2,700)円、大学生以下1,000円

神戸市混声合唱団 秋の定期演奏会

唱 9/3(木) 18:30開演 20

所 神戸新聞松方ホール

¥ 3,000(2,700)円



神戸市室内合奏団



神戸市混声合唱団

財団設立記念演奏会

奏 唱 11/1(日) 14:00開演

所 神戸文化ホール 中ホール 21

¥ 1,000(900)円

あなたに贈るコンサート

唱 9/27(日)、

奏 11/7(土) 14:00開演

所 北神楽区民センター ありまホール

唱 10/4(日) 14:00開演

所 西区民センター なでしこホール

奏 10/24(土) 14:00開演

所 東灘区民センター うはらホール 4

わがまちコンサート ピフレ

奏 10/21(水) 14:00開演

所 新長田ピフレホール 23

舞子ビラ 海のコンサート

奏 9/18(金)、唱 10/23(金)、

奏 11/20(金) 14:00開演

所 舞子ビラ神戸 あじさいホール

いずれも ¥ 1,500(1,300)円、共通回数券5,000円

奏…神戸市室内合奏団 唱…神戸市混声合唱団

神戸市中央区橘町3-4-3 スタンプ 各演奏会場

神戸ハーバーランドで上質なクラシックを

20

神戸新聞松方ホール

☎078-362-7111

岡田将のベートーヴェン・ピアノソナタ全曲演奏会 第6回

9/11(金) 19:00開演

国内外で数々の受賞歴を誇る岡田将が、2年間で全8回にわたりベートーヴェンのピアノソナタ全曲を演奏するコンサート。ピアノソナタ第7番、25番、27番、28番、30番を演奏。



田部京子

田部京子ピアノ・リサイタル

～ロマンスの情景～

10/9(金) 19:00開演

ピアニスト・田部京子が研ぎ澄まされたピアノリズムで紡ぎだすロマンティックな音楽の世界。

いずれも ¥ 全席指定3,000円

※いずれも未就学児童入場不可

神戸市中央区東川崎町1-5-7 アクセス JR「神戸」駅、神戸市営地下鉄海岸線「ハーバーランド」駅から徒歩約10分、神戸高速「高速神戸」駅から徒歩約15分 スタンプ ホールホワイエ

灘区の芸術・文化の発信地

6

灘区民ホール

☎078-802-8555

ホン・ソヌン バッハ無伴奏チェロ組曲 全曲演奏会

9/21(月・祝)、23(水・祝) 14:00開演

チェロの聖典とも呼ばれる「バッハ無伴奏チェロ組曲」を、国際的に活躍する韓国人チェリスト ホン・ソヌンが演奏する。

¥ 全席指定 1日券:S席4,000(3,500)円、A席3,000(2,500)円、ユースシート1,000円 ※前売りのみ2日通し券:S席6,000円、A席4,000円あり



ホン・ソヌン

なだっこプロジェクト 世界の劇場シリーズvol.4「Go!」

11/19(木) 19:00開演

俳優ボリーナ・ポリソヴァによる一人芝居。老婦人の思い出の断片をたどりながら、人生のユーモアと哀愁を描く。見る人のイメージネーションを膨らませるサイレント演劇。

¥ 一般2,000円、高中小1,000円 ※前売りのみ親子ペア2,500円あり



ボリーナ・ポリソヴァ

※いずれも未就学児童入場不可

神戸市灘区岸地通1-1-1 アクセス 阪急「六甲」駅、「王子公園」駅から徒歩約15分、JR「六甲道」駅から徒歩約15分、阪神「大石」駅から徒歩約10分 開館 9:00～21:00 スタンプ ホワイエ

音楽・芸術を愛する人々と新しい感動を

21

神戸文化ホール

☎078-351-3349

プラハ国立歌劇場ヴェルディ「椿姫」

11/2(月) 18:30開演 大

¥ 全席指定 S席16,000円、A席13,000円、B席10,000円、C席7,000円、D席5,000円



ロビーコンサートvol.10「椿姫ハイライト」

10/7(水) 14:00開演 中

〈出演〉谷口耕平、南さゆり、西村明浩、松浦綾子、新林れん(ピアノ)

¥ 500円



椿姫

タンゴ・ロマンス

11/23(月・祝) 15:00開演 中

¥ 全席指定 1階席4,000円、2階席3,500円



タンゴ・ロマンス

そのほか注目の公演

●みんなのうたコンサート

9/5(土) 15:00開演 大 ¥ 全席指定 一般3,000円、子ども2,000円

●松竹大歌舞伎 (四代目村岡治郎襲名披露)

9/8(火) ①12:00②17:30開演 大 ¥ 全席指定 特等席7,500円、一等席6,000円、二等席4,500円

●兵士の物語

9/9(水) ①14:00②19:00開演 中 ¥ 一般3,500円、大学生以下1,500円

●Go!プリンスプリキア ライブ!

9/13(日) ①11:00②14:30開演 大 ¥ 全席指定 S席(1階)3,300円、A席(2階)1,700円

●第41回 東西落語名人選

9/19(土) ①12:00②16:30開演 中 ¥ 全席指定 一階席5,500円、二階席5,000円

●稲川淳二の怪談ナイト MYSTERY NIGHT TOUR 2015

9/20(日) 16:30開演 中 ¥ 全席指定 5,800(5,400)円

●映画「くちびるに歌を」

10/1(木) ①10:30②14:00上映 中 ¥ 全席指定 1,000円

●ハバネラ サクソフォン・カルテット&ブルーオーロラ サクソフォン・カルテット ジョイントコンサート

10/22(木) 19:00開演 中 ¥ 全席指定 一般4,500円、高校生以下2,000円

●和太鼓松村組 神戸公演 星祭2015

11/7(土) 16:00開演 大 ¥ 全席指定 S席5,000円、A席4,000円

●ステージ・オン・ステージ#1 (ダンス:関典子、素我蝶部)

11/17(火) 19:00開演 中 ¥ 全席指定 一般3,000円、大学生以下2,000円

中…中ホール、大…大ホール、ロ…大ホールロビー

神戸市中央区橘町4-2-2 アクセス 市営地下鉄西神・山手線「大倉山」駅すぐ、神戸高速「高速神戸」駅から徒歩約8分 スタンプ ホール入口(上記の行事開催時のみ)

第18回 神戸元町ミュージックウィーク ☎078-391-8448

10/3(土)~11(日)

神戸元町商店街のアーケードや周辺のホールで、クラシックをベースにした多彩なコンサートを開催!



ストリートコンサート

10/10(土)・11(日)

12:00~17:00

プロ・アマ約50グループが出演!

所 神戸元町商店街周辺

¥ 無料



ホールコンサート

7会場で16のコンサートを開催。

※料金の有無および会場など、

詳しくは「第18回 神戸元町ミュージックウィーク」検索



ストリートコンサート

スタンプ 各ホールコンサート会場

(公財)神戸市民文化振興財団 ☎078-351-3597

演出家 森田雄三の

「すてきな先生・ズと神戸のフツウの人たち」

9/21(月・祝) 17:00開演 ¥1,500円ほか

所 北神区民センター ありまホール



第6回 神戸ネクストジャズ・コンペティション

10/18(日) 16:00開演 ¥500円 所 神戸文化ホール 中ホール 21

神戸国際芸術祭2015

10/21(水) 14:00開演 ¥2,000(1,500)円ほか

所 北神区民ホール ありまホール

23(金) 19:00開演 ¥2,500(2,000)円

所 舞子ピラ神戸 あじさいホール

24(土) 14:00開演 ¥1,500(1,300)円

所 東灘区民センター うはらホール 4



Ensemble Raro

神戸市中央区楠町4-2-2 スタンプ 上記含む主催事業 各会場受付

アートウォーク 体験ツアー

いずれも ¥無料 要申し込み

Vol.1 「特別展 パウル・クレー だれにも ないしょ。」

学芸員によるレクチャー付き鑑賞会

9/26(土) 14:00~15:00 所 兵庫県立美術館

●応募締切9/10(木)必着 ※定員10名

Vol.2 茶室(通常非公開)での呈茶体験

10/24(土) 13:00~13:30 所 竹中大工道具館

●応募締切10/8(木)必着 ※定員10名

Vol.3 野外彫刻散歩ツアー in ミュージアムロード

11/7(土) 10:30~12:30 所 BBプラザ美術館

●応募締切10/22(木)必着 ※定員20名

Vol.4 「Bead Art Show —KOBÉ 2015—」ビーズ・

アクセサリ制作体験 11/21(土)①13:30~②14:00~

所 デザイン・クリエイティブセンター神戸

●応募締切11/5(木)必着 ※各回定員10名

申し込み

はがきに参加希望日・住所・名前・年齢・電話番号を明記し、下記まで郵送。

(公財)神戸市民文化振興財団

「神戸アートウォーク2015体験ツアー」係

(〒650-0017 神戸市中央区楠町4-2-2)

※応募多数の場合は抽選

神戸アートウォーク2015参加方法

本紙掲載の応募はがきがスタンプ台紙になっています! お出かけの際はお忘れなく!

1 本誌掲載のイベントに足を運ぶ!

2 「応募はがき」にスタンプを押す!

3 プレゼント賞品番号と必要事項を書いてポストへ!

4 抽選で豪華な賞品が当たる!

※掲載イベントの最新の情報については、各施設・団体へお問い合わせください(都合により変更になる場合があります)

※本紙掲載以外にも、「神戸アートウォーク2015」には対象の催しがあります。詳しくは、ホームページをご覧ください

※料金()は前売り料金を表記しています



●...アートイベント ●...音楽イベント
●...演劇・その他(同施設でアート・音楽等、複数ジャンルのイベントを開催する場合も含む)

ファッションを多様な視点で楽しもう

1

神戸ファッション美術館

☎078-858-0050

特別展示 デジタル×ファッション
～二進法からアンリアルエイジ、ソマルタまで
～10/6(火)

2人の世界的デザイナー、森永邦彦(アンリアルエイジ)と廣川玉枝(ソマルタ)の作品をはじめ、3Dプリンターで制作した衣装、初音ミク、顔を近づけるとつぶやくマネキンなどを紹介。



[ANREALAGE]2011年12月、A/W COLLECTION[FLOW] (株)アンリアルエイジ蔵

特別展示
みやこ
京の染織祭1933-1937展※仮称
10/17(土)～2016年1/12(火)

昭和初期の日本最高の染織技術による復元衣装とそれらにみられる伝統的な職人技を紹介。

いずれも¥一般500円、
高中小・65歳以上250円



室町時代「諸職の婦女」を再現した染織祭の女性時代衣装行列(1933年)

神戸市東灘区向洋町中2-9-1 **アクセス** JR「住吉」駅、阪神「魚崎」駅のりかえ六甲ライナー「アイランドセンター」駅下車南東すぐ **開館** 10:00～18:00(入館は17:30まで)
休館 水曜(祝日の場合は翌日)、12/29～2016年1/3 **スタンプ** 受付

神戸の地で育まれた芸術文化に触れよう

2

神戸ゆかりの美術館

☎078-858-1520

小松益喜・川端謹次展
～10/25(日)

神戸の異人館や港をテーマに、2名の画家の戦中戦後、そして現代にいたる神戸の街の移ろいを追う。同時代を生きた神戸の洋画家の作品も展示。

¥一般200円、高中小・65歳以上100円



小松益喜[英三番館] 1940～42年頃(油彩・キャンバス) 神戸・北野White Houseコレクション

画業40周年記念
わたせせいぞうの世界展
11/7(土)～2016年1/11(月・祝)

神戸出身のコミック作家・イラストレーター、わたせせいぞう。「ハートカクテル」など代表作を中心に、原画、原稿、版画などを展示する。

¥一般800円、大高600円、中小・65歳以上400円



川端謹次「港の喫茶室」 1991年(油彩・キャンバス) 神戸ゆかりの美術館蔵

神戸市東灘区向洋町中2-9-1 **アクセス** JR「住吉」駅、阪神「魚崎」駅のりかえ六甲ライナー「アイランドセンター」駅下車南東すぐ **開館** 10:00～18:00(入館は17:30まで)
休館 水曜(祝日の場合は翌日)、12/29～2016年1/3 **スタンプ** 受付

小磯良平の作品約2,800点を収蔵

3

神戸市立小磯記念美術館

☎078-857-5880

特別展 国立美術館巡回展
洋画の大樹が根付くまで
9/12(土)～11/3(火・祝)

東京と京都の国立近代美術館の優品から洋画受容の軌跡を紹介。明治から大正、戦後の、時代ごとの気分が楽しめる。

¥一般800円、大学生600円、高校生以下無料
※10/3日は「KOBELIGHTの日」で無料



黒田清輝「落葉」1891年

特別展 東京藝術大学・小磯教室に学んだ美術家たち2
野田弘志展 11/14(土)～2016年1/31(日)

事物の本質に迫る写実絵画の制作で知られる野田弘志(1936年～)の画業を紹介。関西の公立美術館では初めての回顧展。

¥一般800円、大高600円、中小400円
※11/14・15は「関西文化の日」で入館無料



野田弘志「やませみ」1971年

神戸市東灘区向洋町中5-7 **アクセス** JR「住吉」駅、阪神「魚崎」駅のりかえ六甲ライナー「アイランド北口」駅から西へすぐ **開館** 10:00～17:00(金曜は18:00まで。入館は閉館の30分前まで) **休館** 月曜(祝休日の場合は翌平日、11/2は開館)、9/1～11、11/4～13 **スタンプ** 玄関ロビー左手

暮らしの中にアートを。街の身近な美術館

7

BBプラザ美術館

☎078-802-9286

神戸ビエンナーレ2015
兵庫・神戸の仲間たち展
9/19(土)～11/23(月・祝)

※前期9/19～10/18、後期10/20～11/23

兵庫・神戸を代表し、活躍中のアーティストの芸術文化活動を紹介。日本画・洋画等約70点を、2回の会期に分けて展示。



美術館エントランス

同時開催
現代陶芸展 ※作品入れ替えなし

神戸ビエンナーレ2015「現代陶芸コンペティション」の大賞と入賞作品を展示。枠にとられない斬新な現代作品に出会える。

¥一般400円、大学生以下無料



市野秀作「丹波灰釉彩大鉢」(神戸ビエンナーレ大賞)

神戸市灘区岩屋中町4-2-7 **アクセス** 阪神「岩屋」駅(兵庫県立美術館前)すぐ、JR「灘」駅から徒歩約3分、阪急「王子公園」駅から徒歩約10分 **開館** 10:00～18:00 **休館** 月曜(祝日の場合は翌平日) **スタンプ** 受付

アートで心の豊かさを育もう

8

兵庫県立美術館

☎078-262-0901

特別展 パウル・クレー
だれにも ないしょ。

9/19(土)～11/23(月・祝)

パウル・クレーが作品に仕掛けた暗号を紐解きながら、「秘密」の世界に通じる存在とした“子ども”“奇妙な動物”“天使たち”を描いた約110点の作品を紹介。



「子どもの肖像」1933年 パウル・クレー・センター(ベルン)蔵 ©Zentrum Paul Klee c/o DNPartcom

※アートウォーク期間後の展覧会

特別展 ジョルジョ・モランディ

一終わりなき変奏 12/8(火)～2016年2/14(日)

瓶や容器などのモチーフを繰り返し描き、独自の絵画世界を探索し続けた孤高の巨匠ジョルジョ・モランディの世界を、モランディ美術館(イタリア・ボローニャ)の所蔵品を中心に約100点で紹介。

いずれも¥一般1,400円、大学生1,000円、高校生・65歳以上700円、中学生以下無料

神戸市中央区臨浜海岸通1-1-1 **アクセス** 阪神「岩屋」駅(兵庫県立美術館前)から徒歩約8分、JR「灘」駅から徒歩約10分 **開館** 10:00～18:00(特別展開催時の金・土曜は20:00まで。入場は閉館の30分前まで) **休館** 月曜(祝日の場合は翌平日)、12/31、2016年1/1 **スタンプ** エントランスホール

“横尾アート”の一大拠点!

10

横尾忠則現代美術館

☎078-855-5607

開館3周年記念展
横尾忠則 続・Y字路
～11/23(月・祝)

2000年に故郷・西脇市で出会った風景に端を発して描き始められた、横尾忠則の「Y字路」。その後、西脇のみならず、東京や取材で訪れた温泉地、各地の美術館での公開制作を通して、数多くの作品が生まれ、いまや横尾にとって重要なライフワークのひとつとなっている。本展では、2006年以降に制作された新近作を中心に、その変遷をたどる。

¥一般700円、大学生550円、
高校生・65歳以上350円、
中学生以下無料

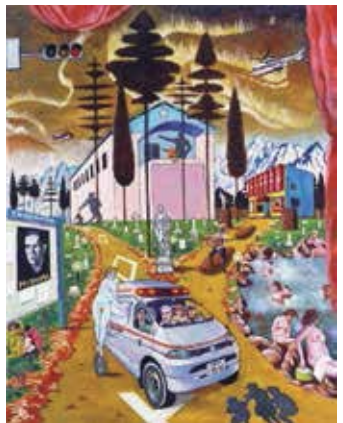

「想い出劇場」2007年(西村画朗蔵)

神戸市灘区原田通3-8-30 **アクセス** 阪急「王子公園」駅から徒歩約6分、JR「灘」駅から徒歩約10分、阪神「岩屋」(兵庫県立美術館前)駅から徒歩約12分 **開館** 10:00～18:00(会期中の金・土曜は20:00まで、入場は閉館30分前まで) **休館** 月曜(祝日の場合は翌平日)、12/31、2016年1/1 **スタンプ** インフォメーション

応募はがき

12/5(土)までに欲しいプレゼントに必要なスタンプを集めてご応募ください。

■締め切りは12/7(月)消印有効

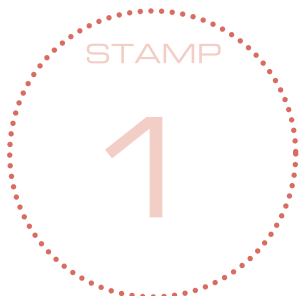

参加イベント名

参加イベント名

参加日 月 日

参加日 月 日



参加イベント名

参加イベント名

参加日 月 日

参加日 月 日

※スタンプは1イベント参加ごとに1つ押してください。 ※イベント名と参加日をご記入ください。
 ※原則としてスタンプはイベント開催日に限り各会場に設置します。
 ※応募は郵送に限ります。各会場に応募箱の設置はありません。

キリトリ線に沿って切り取った後、テープやノリで貼りあわせてご投函ください



POST CARD

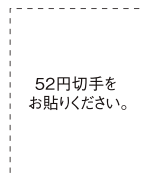

6 5 0 0 0 1 7

神戸市中央区楠町4-2-2
 (公財)神戸市民文化振興財団内
神戸アートウォーク2015係

住所	〒□□□□□□		
(フリガナ)			
氏名	電話番号	年齢	性別

神戸の魅力ある既存の文化イベント、または神戸でこんな文化イベントがあればいいと思うものを自由に記入ください。

この冊子はどこで手に入れましたか?

- 1.神戸市内公共施設 2.神戸市営地下鉄駅 3.阪急電鉄駅 4.阪神電車駅 5.山陽電車駅
 6.神戸電鉄駅 7.ポートライナー・六甲ライナー各駅 8.その他神戸市内 9.その他神戸市外

ご希望賞品	プレゼント番号	プレゼント賞品名

※当選者の発表は、プレゼントの発送をもって代えさせていただきます。
 ※個人情報の取り扱いにつきましては、(公財)神戸市民文化振興財団において厳重に管理し、プレゼントの発送のみに利用いたします。

ピクニック気分でアートと出会う

5

六甲ミーツ・アート 芸術散歩2015 ☎078-891-0048

9/12(土)~11/23(月・祝)

六甲山上を舞台に、土地の魅力や景観を生かした数々の現代アート作品を、ピクニック気分で周遊しながら楽しめる展覧会。今年も、会期中限定公開で、旧六甲オリエンタルホテル・風の教会など、新たな会場も加わる。季節の移ろいや1日の時間の流れとともにアートに五感で感じよう。



展示 招待アーティスト ※印のアーティストは特定の日程や時間に限り鑑賞可

青山悟、usagingen*、大岩オスカル、北川純、齋藤隆太郎(DOG)+東大計画系研究室、笹原晃平、篠原奈美子*、宿題工作展(朝倉世界一、安齋肇、白根ゆたんぼ、しりあがり寿、高橋キントロー、雑野たかひろ、なんきん、パラダイス山元、ミック・イタヤ)、進藤篤、スガシヨウタロウ+SA、高橋匠太*、高橋信雅、竹久万里子、千田泰広、趙野高、月原麻友美、遠山之寛、中川浩佑、中村将志、西村正徳、林和音、原高史、久門剛史、日野田崇、深尾尚子、水野勝規、三宅信太郎、森太三、八木良太、山下拓也、淀川テック

¥一般1,850円、小学生以下930円、4歳未満無料



日野田崇「世界を肯定する」2015年

神戸市灘区六甲山町五介山1877-9(六甲ガーデンテラス)など11会場
アクセス 阪神「御影」駅、JR「六甲道」駅、阪急「六甲」駅から神戸市バス16系統終点「六甲ケーブル下」下車。会場へは「六甲ケーブル」→「六甲山上バス」で移動
スタンプ 六甲山カンツリーハウス内 六甲ミーツ・アートライブラリー

アートで神戸を彩る「港で出会う芸術祭」

19

神戸ビエンナーレ2015 ☎078-322-6490

9/19(土)~11/23(月・祝)

¥全会場セット券2,400(1,700)円

※前売り券の販売は9/18まで。会場別のチケットも販売。障害者(および介護者1名)は、メリケンパーク会場、東遊園地会場、BBプラザ美術館は無料、兵庫県立美術館、横尾忠則現代美術館は半額



2013年 神戸港・海上アート展「輝く人」(今回、東遊園地で再展示)



2013年 メリケンパーク会場の様子

メリケンパーク・ハーバーランド・元町高架下エリア

11:00~16:00(土日祝は17:00まで)

大型テント内に書道やいけばななどの伝統芸術から、コミックイラストなどの新しい分野まで多種多様なアートを展示。

●**観覧無料の展示**:しつらいアート国際展(メリケンパーク)、グリーンアート展(ハーバーランド他)、いけばな未来展(元町高架下)

東遊園地・フラワーロードエリア ※~11/1まで

日没~21:00 ※東遊園地は夜間展示のみ

「アートインコンテナ国際展」を開催。また無料エリアでは招待作家の光を使った作品も展示。高さ約8mのステンレス板で覆われた「輝く人」もライトアップする。

ミュージアムロードエリア ※開館時間は各館に準ずる

兵庫県立美術館「ニッポンのマンガ*アニメ*ゲーム」展、横尾忠則現代美術館「開館3周年記念展 横尾忠則 続・Y字路」、BBプラザ美術館「神戸ビエンナーレ2015 兵庫・神戸の仲間たち展/現代陶芸展」

詳しくは、KOBÉ C情報臨時号「神戸ビエンナーレ2015」または「神戸ビエンナーレ2015」検索
スタンプ メリケンパーク会場入り口付近

読者プレゼント PRESENT

スタンプ4つで当たる!

プレゼント番号	プレゼント賞品名	プレゼント提供	数量
A	スカイマーク往復航空券(神戸~長崎または神戸~鹿児島)有効期間2016年1/6~3/31※1/8~11を除く	スカイマーク(株)	ペア1組
B	ソラシドエア往復航空券(神戸~沖縄)有効期間1月上旬~90日間※搭乗不可期間あり	スカイネットアジア航空(株)	ペア1組
C	ホテルオークラ神戸宿泊券	ホテルオークラ神戸	ペア1組
D	神戸ベイシェラトン ホテル&タワーズ宿泊券	神戸ベイシェラトンホテル&タワーズ	ペア1組
E	ANAクラウンプラザホテル神戸宿泊券	ANAクラウンプラザホテル神戸	ペア1組
F	神戸ポートピアホテル宿泊券	神戸ポートピアホテル	ペア1組
G	シーサイドホテル舞子ビラ神戸宿泊券	シーサイドホテル舞子ビラ神戸	ペア1組
H	シンエフーツレストランチェーンお食事券(10,000円)	シンエフーツ(株)	1名



2015年の表紙デザインは 辻田 静香さん

テーマ 「温故知新の場所」

ハイカラなものと懐古的なものが調和し「温故知新」の言葉が似合う神戸の街。私は神戸に来て2年と浅く、日々この街を探求中ですが、その魅力は未だ底が知れません。学びや遊びに富んだ神戸の文化にふれてほしいという思いで制作しました。



スタンプ2つで当たる! ※イベント日時は変更になる場合があります

プレゼント番号	プレゼント賞品名	プレゼント提供	数量	プレゼント番号	プレゼント賞品名	プレゼント提供	数量
1	神戸ファッション美術館招待券	神戸ファッション美術館	ペア10組	18	写真集「神戸ジャズストリートの30年」	神戸ジャズストリート実行委員会	5名
2	「特別展 招き猫享コレクション猫みま展」招待券 2016年1/17(日)~3/27(日)	神戸ゆかり美術館	ペア10組	19	神戸ジャズストリート マフラータオル(青)	神戸ジャズストリート実行委員会	5名
3	「あなたが選ぶ小磯良平作品展」図録	神戸市立小磯記念美術館	10名	20	神戸市内合奏団 わがまちコンサート ビブル ニューイヤーコンサート 2016年1/9(土)14:00開演(新長田ビブレホール)	(公財)神戸市演奏協会	ペア5組
4	BBプラザ美術館入館券	BBプラザ美術館	ペア10組	21	レクイエムのタペ 2016年1/17(日)18:30開演(神戸文化ホール 中ホール)	(公財)神戸市演奏協会	ペア10組
5	BBプラザ美術館オリジナルグッズ	BBプラザ美術館	10名	22	神戸市混声合唱団 うはらの郷コンサート 2016年1/24(日)14:00開演(東灘区民ホール うはらホール)	(公財)神戸市演奏協会	ペア5組
6	「ジオルジョ・モランディ〜終わりになき変奏」招待券	兵庫県立美術館	ペア10組	23	神戸市内合奏団 あなたに贈るコンサート 2016年2/6(土)14:00開演(灘区民ホール)	(公財)神戸市演奏協会	ペア5組
7	「横尾忠則「幻花」原画展」招待券 12/12(土)~2016年3/27(日)	横尾忠則現代美術館	ペア10組	24	神戸市混声合唱団 春の定期演奏会 2016年3/6(日)14:00開演(神戸文化ホール 中ホール)	(公財)神戸市演奏協会	ペア10組
8	六甲山スノーパーク入園招待券	六甲ミーツ・アート芸術散歩2015	ペア2組	25	神戸市内合奏団 定期演奏会 2016年3/17(木)19:00開演(神戸文化ホール 中ホール)	(公財)神戸市演奏協会	ペア10組
9	六甲オールゴールミュージアムご招待券	六甲ミーツ・アート芸術散歩2015	ペア5組	26	神戸プラスコレクション演奏会 2016年2/21(日)15:00開演(神戸文化ホール 大ホール)	神戸文化ホール	ペア2組
10	六甲ミーツ・アート 芸術散歩2015 公式図録 缶バッヂセット	六甲ミーツ・アート芸術散歩2015	5名	27	桂 米朝一門会 2016年3/19(土)時間未定(神戸文化ホール 中ホール)	神戸文化ホール	ペア2組
11	神戸ビエンナーレ2015オリジナルグッズセット	神戸ビエンナーレ組織委員会	ペア10組	28	神戸フィルハーモニック ニューイヤーコンサート 2016年1/16(土)14:00開演(神戸文化ホール 大ホール)	(公財)神戸市民文化振興財団	ペア5組
12	「特別展 大英博物館展-100のモノが語る世界の歴史」招待券	神戸市立博物館	ペア10組	29	市民創作オペラ「蝶々夫人」 2016年3/12(土)15:00開演(神戸文化ホール 大ホール)	(公財)神戸市民文化振興財団	ペア1組
13	竹中大工道具館招待券	(公財)竹中大工道具館	ペア10組	30	神戸ミニゴルフ	(株)神戸月堂	25名
14	竹中大工道具館オリジナルマグネット	(公財)竹中大工道具館	30名	31	文具サンプルセット	(株)ウング	5名
15	神戸アートビレッジセンターオリジナルグッズ	神戸アートビレッジセンター	10名	32	友禅小物入れなど	(有)神陽楽器	10名
16	KIITOオリジナルグッズ	デザイン・クリエイティブセンター神戸	10名	33	神戸ワイン	神戸みのりの会社	5名
17	「新春吉本お笑いバラエティショー 2016」招待券 2016年1/5(火)15:00開演(神戸国際会館くさいホール)	神戸国際会館	ペア5組	34	サプライズおまかせプレゼント(上記プレゼントからいずれか1点)		若干名

●主催 神戸アートビレッジセンター/(株)神戸国際会館/(公財)神戸市演奏協会/神戸ジャズストリート/神戸市立小磯記念美術館/神戸市立博物館/(一財)神戸新聞文化財団/KOBEとんぼ玉ミュージアム/神戸ビエンナーレ組織委員会/神戸ファッション美術館/神戸文化ホール/神戸元町ミュージックウィーク/神戸ゆかりの美術館/(公財)竹中大工道具館/デザイン・クリエイティブセンター神戸/灘区民ホール/Bead Art Show/BBプラザ美術館/(公財)兵庫県芸術文化協会/兵庫県立美術館/横尾忠則現代美術館/六甲ミーツ・アート芸術散歩2015/(公財)神戸市民文化振興財団

●協力 神戸電鉄、山陽電気鉄道、阪急電鉄、阪神電気鉄道、北神急行電鉄、神戸市交通局、神戸新交通

問い合わせ
神戸アートワーク事務局((公財)神戸市民文化振興財団) ☎078-351-3597
対象イベントや体験ツアーの詳細は [神戸アートワーク2015](#) [検索](#)



山の手 デュオドーム

山の手、浜の手、2つの街
The new heart of KOBEハーバーランド

DU KOBE
神戸デュオドーム
神戸ハーバーランド 神戸駅前地下街
http://www.duokobe.com
TEL. 078-351-6031



Gourmet Promenade
グルメプロムナード
SINCE 1997 IN KOBE

各線三宮駅すぐ 神戸交通センタービル

お食事・各種ご宴会に

<p>備忘録の本格炭火焼</p> <p>炭火焼 博多水炊き</p> <p>厳選されたこだわりの食材を、堪能下さい。</p> <p>10F tel.078-325-1235</p>	<p>日本各地から取寄せた旨い物と名酒に出会える</p> <p>レストラン&BAR</p> <p>燦 SUN</p> <p>10F tel.078-331-1233</p>	<p>六甲山系を望みながら、如の魅えるレストランで、地元食材を堪能!!</p> <p>地産地食ダイニング</p> <p>農家</p> <p>9F tel.078-332-2831</p>
<p>大正六年創業の名門料亭の味わい。</p> <p>日本料理</p> <p>松通家</p> <p>9F tel.078-333-0678</p>	<p>本格イタリアンから選べるコースをカジュアルに</p> <p>イタリア料理</p> <p>Papa Milano TRATTORIA</p> <p>9F tel.078-331-1122</p>	<p>ていねいに抽出した珈琲が、自慢のカフェテラス</p> <p>喫茶</p> <p>UCC Cafe Plaza</p> <p>2F tel.078-391-4057</p>

http://www.kotsu-center-bldg.com